

**餐廳 乘坐Gurupon可以享受以下店鋪優惠**

餐廳與巴士路線圖上標註的區域和號碼相對應。

巴士站	No.	店名	種類	營業時間	公休日	優惠內容
白老站前 白老站北口	1	レストハウスアンゼリカ Restaurant Anzerika	洋食	10:00~20:00	週日	店內消費送冰咖啡
	2	Café 結 yui	咖啡	10:00~18:00	週四	95折
1 白老 役場前	3	ラナピリカ Rana Pirica	咖啡・茶	10:00~16:30	週一、週日、 例假日	在店內購買伴手禮或用 餐的客人送迷你甜品
	4	大町食堂 Omachi shokudo	定食・ 食堂	11:30~13:30	週六、週日、 例假日	當日特色前菜1盤
	5	キンペンカフェ KINPEN CAFÉ	咖啡・ 餐廳	11:00~21:00	週四	送啤酒或Highball1杯 (未成人除外) ※每人至少要點1個餐為前提
圖書館前	6	牛の里 Ushinosato	白老牛	11:00~15:00(LO) 17:00~19:30(LO)	週二、 第2・4 個週一	・店內消費的客人送軟飲料1杯 ・商店購買商品的客人送小禮品
Kumagai前	7	スーパーくまがい Super Kumagai	超市・ 用餐區	9:30~20:00 (週六・日9:00 不定休)		(100日幣)的配送費免費
北中央通り	8	ブランジェリーニシオ Boulangerie Nishio	麵包	10:00~18:00	週二、 週三	店內消費送咖啡1杯
2 Yokosuto	9	白老牛の店いわさ きおもてなし亭 Shiraoui Beef Shop Iwasaki Omotenashi-tei	白老牛	11:00~20:00	週三 (若例假日則次日)	乘車券1枚對應送軟飲料1杯
	10	白老牛の店いわさ きご馳走亭 Shiraoui Beef Shop Iwasaki Gochiso-tei	白老牛	11:00~20:00	週一、週二 (若例假日則次日)	乘車券1枚對應送軟飲料1杯
3 青葉町	11	レストラン・カウベル Restaurant Cow Bell	白老牛	11:00~19:00	第1・3週二、 每週週三	店內消費送迷你沙拉
4 萩野石山 萩野	12	カレンデュラカフェ CalendulaCAFE	咖啡・ 茶	10:00~17:00	週一、 週二	Kotori的餅乾 (送CALENDULA自製餅乾1個)
	13	HerbRestaurant & ローズマリーノ CaféROSMARINO	義式	11:30~15:00 17:00~21:00	週二、 週三	乘車券1枚對應送烘焙點心1個

請在參與活動的餐廳內點餐時、出示您的 Gurupon 一日乘車券。

※優惠內容可能會發生變化、請在官網獲取最新資訊。

(注) 優惠活動僅在購買Gurupon一日乘車券的當日有效。一日乘車券可以在巴士上購買。



白老町

令和5年10月1日發行

交流促進巴士

Gurupon

交流促進巴士「Gurupon」  
試運行中!

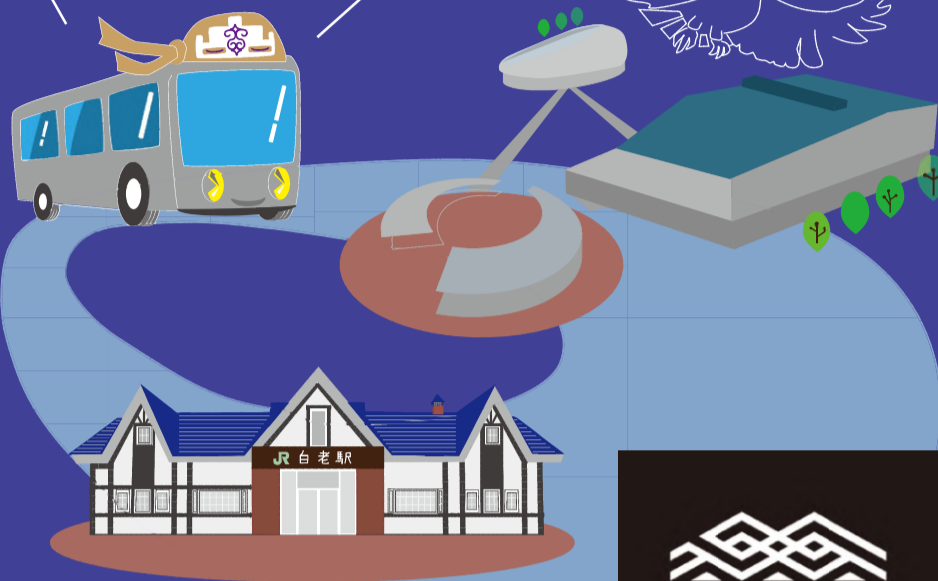

聯絡資訊

白老町公所 經濟振興課  
☎0144-82-8214

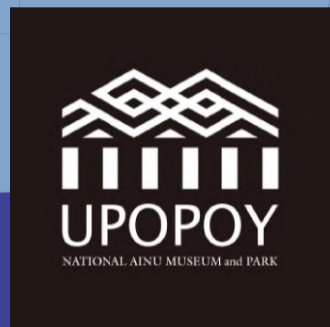

交流促進巴士乘坐方法

① 巴士後門上車

② 車資100日幣

③ 抵達目的地前門投幣下車



使用指南

- 市街地循環
- 便萩野・社台
- 1~13 便餐廳
- ★ 醫療設施

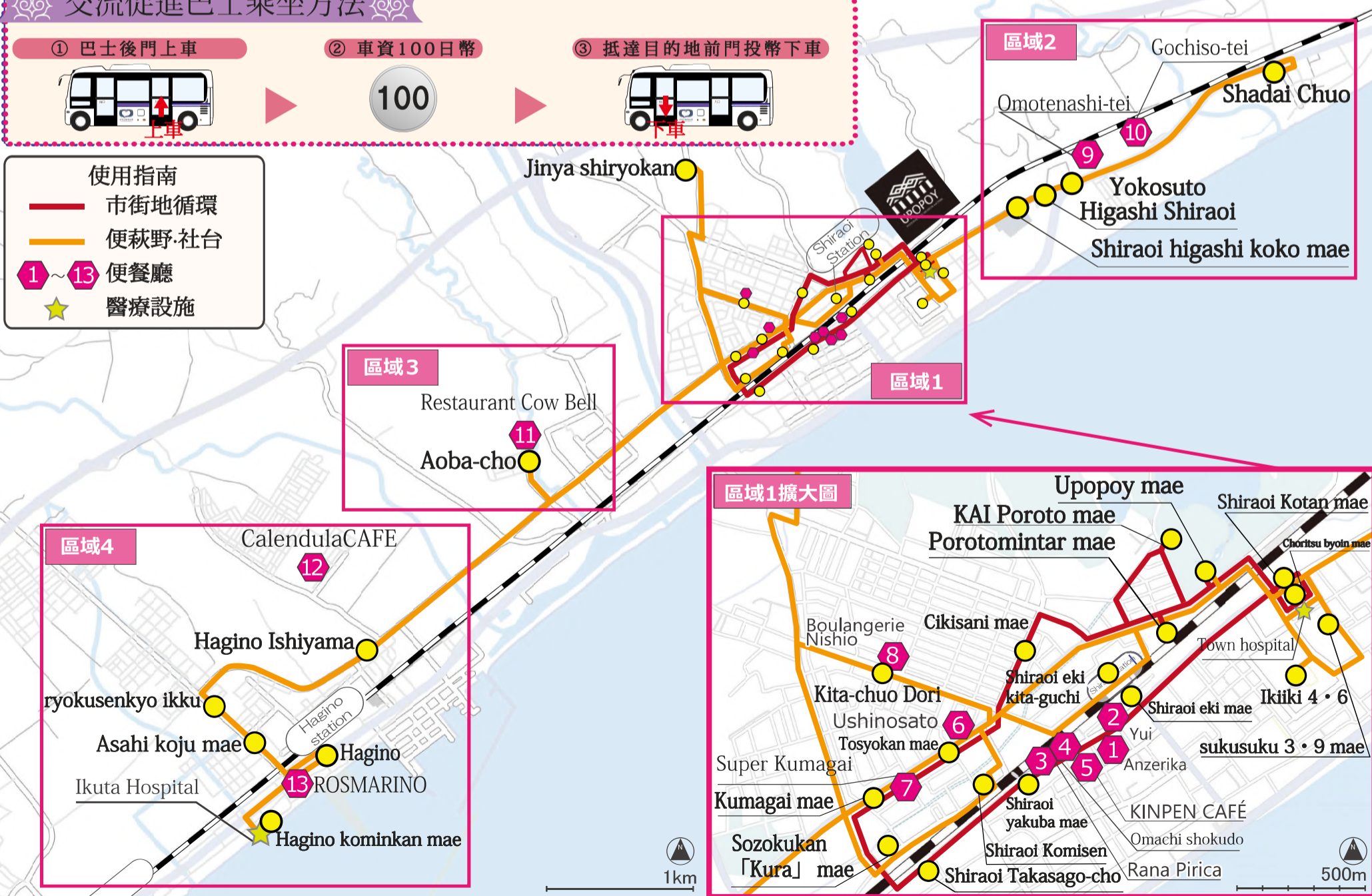

白老町交流促進巴士地圖



## 市街地循環便

※ 各站【停留所名】旁邊，標記○的是【市街地循環便】和【萩野・社台便】的換乘站。標記△的【市街地循環便】的白老站前為(站南口乘降)，【萩野・社台便】的白老站前為(站北口乘降)。

停留所名	1便	2便	3便	4便	5便	6便	7便	8便	9便	10便	11便	12便	13便	14便	15便	16便
△ Shiraoui eki mae(Departure)	<b>8:40</b>	<b>9:05</b>	<b>9:30</b>	<b>10:05</b>	<b>10:35</b>	<b>11:05</b>	<b>12:05</b>	<b>12:40</b>	<b>13:05</b>	<b>13:45</b>	<b>14:20</b>	<b>14:50</b>	<b>15:15</b>	<b>15:50</b>	<b>16:15</b>	<b>16:40</b>
○ Shiraoui Kotan mae[Sanki side]	8:42	9:07	9:32	10:07	10:37	11:07	12:07	12:42	13:07	13:47	14:22	14:52	15:17	15:52	16:17	16:42
○ Choritsu byoin mae	8:43	9:08	9:33	10:08	10:38	11:08	12:08	12:43	13:08	13:48	14:23	14:53	15:18	15:53	16:18	16:43
○ Upopoy mae	8:46	9:11	9:36	10:11	10:41	11:11	12:11	12:46	13:11	13:51	14:26	14:56	15:21	15:56	16:21	16:46
○ Porotomintar mae	8:47	9:12	9:37	10:12	10:42	11:12	12:12	12:47	13:12	13:52	14:27	14:57	15:22	15:57	16:22	16:47
KAI Poroto mae	8:49	9:14	9:39	10:14	10:44	11:14	12:14	12:49	13:14	13:54	14:29	14:59	15:24	15:59	16:24	16:49
Cikisani mae	8:52	9:17	9:42	10:17	10:47	11:17	12:17	12:52	13:17	13:57	14:32	15:02	15:27	16:02	16:27	16:52
○ Toshokan mae	8:54	9:19	9:44	10:19	10:49	11:19	12:19	12:54	13:19	13:59	14:34	15:04	15:29	16:04	16:29	16:54
○ Kumagai mae	8:55	9:20	9:45	10:20	10:50	11:20	12:20	12:55	13:20	14:00	14:35	15:05	15:30	16:05	16:30	16:55
Shiraoui Takasago-cho	8:58	9:23	9:48	10:23	10:53	11:23	12:23	12:58	13:23	14:03	14:38	15:08	15:33	16:08	16:33	16:58
Shiraoui yakuba mae	8:59	9:24	9:49	10:24	10:54	11:24	12:24	12:59	13:24	14:04	14:39	15:09	15:34	16:09	16:34	16:59
△ Shiraoui eki mae(Arrival)	<b>9:00</b>	<b>9:25</b>	<b>9:50</b>	<b>10:25</b>	<b>10:55</b>	<b>11:25</b>	<b>12:25</b>	<b>13:00</b>	<b>13:25</b>	<b>14:05</b>	<b>14:40</b>	<b>15:10</b>	<b>15:35</b>	<b>16:10</b>	<b>16:35</b>	<b>17:00</b>

## 萩野・社台便

停留所名	1便	2便	3便	4便
Hagino kominkan mae(Departure)	8:20	10:30	13:05	15:15
Hagino[south side]	8:22	10:32	13:07	15:17
Asahi koju mae	8:25	10:35	13:10	15:20
ryokusenkyo ikku	8:26	10:36	13:11	15:21
Hagino Ishiyama	8:28	10:38	13:13	15:23
Aoba-cho	8:33	10:43	13:18	15:28
Sozokukan「Kura」mae	8:40	10:50	13:25	15:35
Shiraoui Komisen	8:40	10:50	13:25	15:35
○ Toshokan mae	8:41	10:51	13:26	15:36
○ Kumagai mae	8:41	10:51	13:26	15:36
Jinya shiryokan	8:45	10:55	13:30	15:40
Kita-chuo Dori	8:48	10:58	13:33	15:43
△ Shiraoui eki kita-guchi	<b>8:51</b>	<b>11:01</b>	<b>13:36</b>	<b>15:46</b>
○ Porotomintar mae	8:54	11:04	13:39	15:49
○ Upopoy mae	8:55	11:05	13:40	15:50
Ikiiki 4・6	8:57	11:07	13:42	15:52
Sukusuku 3・9 mae	8:58	11:08	13:43	15:53
○ Choritsu byoin mae	8:59	11:09	13:44	15:54
○ Shiraoui Kotan mae[Sanki side]	9:01	11:11	13:46	15:56
Shiraoui higashi koko mae	9:02	11:12	13:47	15:57
Higashi Shiraoui	9:03	11:13	13:48	15:58
Yokosuto	9:05	11:15	13:50	16:00
Shadai Chuo	9:09	11:19	13:54	16:04
Yokosuto	9:11	11:21	13:56	16:06
Higashi Shiraoui	9:13	11:23	13:58	16:08
Shiraoui higashi koko mae	9:14	11:24	13:59	16:09
○ Upopoy mae(Arrival)	9:16	11:26	14:01	16:11
○ Upopoy mae(Departure)	9:35	12:10	14:20	16:30
○ Shiraoui Kotan mae[Sanki side]	9:37	12:12	14:22	16:32
Shiraoui higashi koko mae	9:38	12:13	14:23	16:33
Higashi Shiraoui	9:39	12:14	14:24	16:34
Yokosuto	9:41	12:16	14:26	16:36
Shadai Chuo	9:45	12:20	14:30	16:40
Yokosuto	9:47	12:22	14:32	16:42
Higashi Shiraoui	9:49	12:24	14:34	16:44
Shiraoui higashi koko mae	9:50	12:25	14:35	16:45
Ikiiki 4・6	9:52	12:27	14:37	16:47
Sukusuku 3・9 mae	9:53	12:28	14:38	16:48
Choritsu byoin mae	9:54	12:29	14:39	16:49
○ Upopoy mae	9:56	12:31	14:41	16:51
○ Porotomintar mae	9:57	12:32	14:42	16:52
△ Shiraoui eki kita-guchi	<b>9:58</b>	<b>12:33</b>	<b>14:43</b>	<b>16:53</b>
Kita-chuo Dori	10:01	12:36	14:46	16:56
Jinya shiryokan	10:04	12:39	14:49	16:59
○ Kumagai mae[Tsuruha Drug side]	10:08	12:43	14:53	17:03
○ Tosyokan mae[Ushinosato side]	10:08	12:43	14:53	17:03
Shiraoui Komisen	10:09	12:44	14:54	17:04
Sozokukan「Kura」mae	10:09	12:44	14:54	17:04
Aoba-cho	10:16	12:51	15:01	17:11
Hagino Ishiyama	10:21	12:56	15:06	17:16
ryokusenkyo ikku	10:23	12:58	15:08	17:18
Asahi koju mae	10:24	12:59	15:09	17:19
Hagino[north side]	10:27	13:02	15:12	17:22
Hagino kominkan mae(Arrival)	10:29	13:04	15:14	17:24



◎ 交流促進巴士週一（週一若為例假日，則改為次日後的平日公休）以及年末年始（12月29日-1月3日）為巴士公休日。

◎ 因車輛維修等原因，有臨時休息的情況，請在白老町官網確認最新情報。



### 交流促進巴士車資（僅收現金）

1乘車 …  大人 (高校生以上) : 100日幣  
 國小生 : 50日幣  
 未就學兒 : 無料

有定期券・回数券可以購買！  
 有定期券・回数券可以購買。詳情請參考白老町官網。

### 車內可購買超值1日乘車券

1日乘車券 …… 大人 (高校生以上) : 200日幣  
 國小生 : 100日幣  
 ※ 不能同時購買或使用回数券



在下車時出示給司機看即可。